

Les homophones ce se

 <p>devant un nom</p> <p>Déterminant</p> <p>ce que/qui</p> <p>Pronom démonstratif</p>	 <p>devant un verbe</p> <p>Pronom</p>
---	---

- Complète avec « ce » ou « se ».
- Souligne en rouge le verbe qui suit « se ».



lapin aime blottir dans les bras de Sarah.



La pluie met à tomber soir.



Tu peux cueillir que tu souhaites emporter.



Il plonge dans livre qui est passionnant.



matin, j'ai trouvé des marrons sous marronnier.



Marc met bonnet pour protéger du froid.



concours de bulles passe bien.

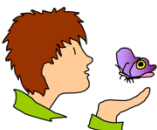

papillon pose doucement sur sa main.



Elle regarde qui tombe du ciel.

ATTENTION : exception : **ce** peut se trouver devant le verbe être.